

1.) Erste Drahterweiterung an Terxon LX (AZ 4230) ohne eig Netzteil / Buskonfiguration:

- 2 Bedienteile busseitig angeschlossen an REMOTE NETWORK 1 (Adresse 1 und 2)
- Drahterweiterung busseitig angeschlossen an REMOTE NETWORK 2 (Adresse 3)
- Power LED der Drahterweiterung dauernd grün

2.) Eingabereihenfolge am BDT nach Neustart:

- a.) 001 BDT Enter
- b.) 001 Erw.-BDT Enter
- c.) 000 Erw.-BDT Enter
- d.) 000 Erw Enter
- e.) 001 Dr.-Erw. Enter
- f.) 000 Erw.-PSU's Enter
- g.) 000 Fu- Erw. Enter
- h.) Module bestätigt Enter

Interpretieren kann ich das nicht. Mit Funktionscode #80 erhält man auch lediglich die Anzeige.

3.) Module in der Echtzeitüberwachung:

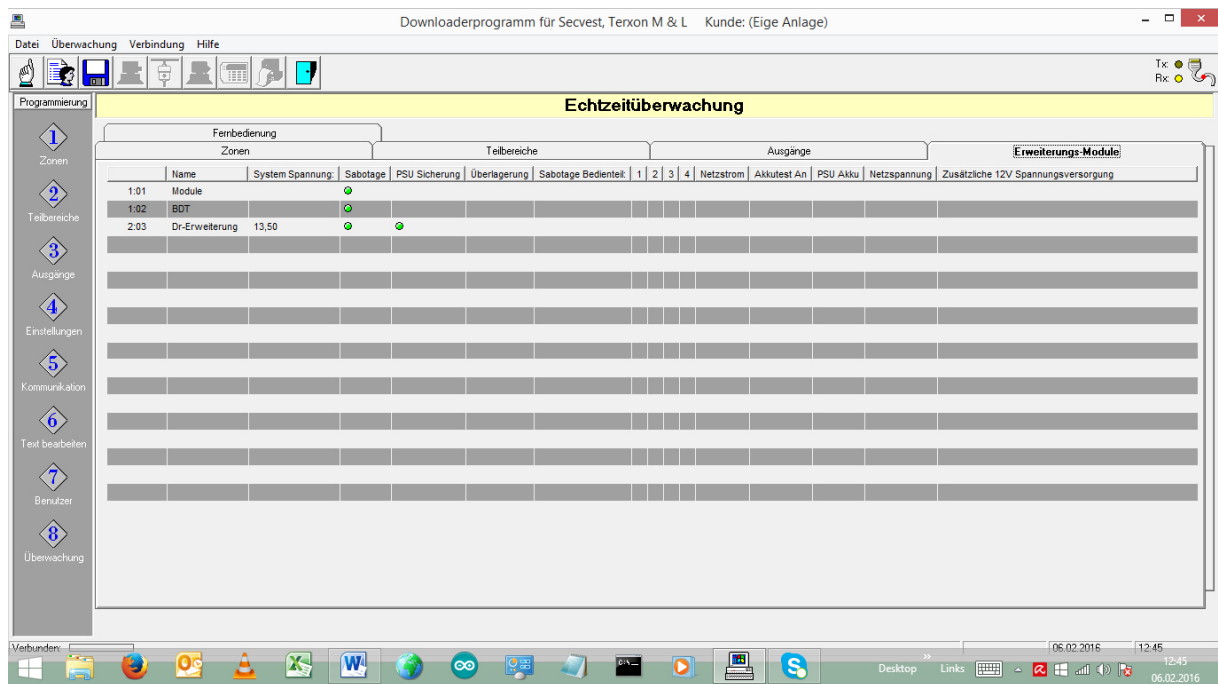

4.) Zonen der BDT's in der Echtzeitüberwachung:

5.) Zonen der Drahtüberwachung in der Echtzeitüberwachung:

Erster Eingang als Sofortzone, invertiert konfiguriert, z. Zt offen; Rest nicht verwendet, Tampereingänge alle gebrückt.

6.) Moduluordnung in der Echtzeitüberwachung:

Programmiers	Einstellung
Modul 1,01	12-.....
Modul 1,02	12-.....
Modul 1,03	12345678
Modul 1,04	12345678
Modul 1,05	12345678
Modul 1,06	12345678
Modul 1,07	12345678
Modul 1,08	12345678
Modul 1,09	12345678
Modul 1,10	12345678
Modul 1,11	12345678
Modul 1,12	12345678
Modul 1,13	12345678
Modul 1,14	12345678
Modul 1,15	12345678
Modul 1,16	12345678
Modul 2,01	12-.....
Modul 2,02	12-.....
Modul 2,03	12-.....
Modul 2,04	12345678
Modul 2,05	12345678
Modul 2,06	12345678
Modul 2,07	12345678
Modul 2,08	12345678
Modul 2,09	12345678
Modul 2,10	12345678
Modul 2,11	12345678
Modul 2,12	12345678
Modul 2,13	12345678
Modul 2,14	12345678
Modul 2,15	12345678
Modul 2,16	12345678

The "Teilbereiche" list on the right contains the following items:

- Teilbereich 1
- Teilbereich 2
- Teilbereich 3
- Teilbereich 4
- Teilbereich 5
- Teilbereich 6
- Teilbereich 7
- Teilbereich 8

The Windows taskbar at the bottom shows the date as 06.02.2016 and the time as 12:47. The system tray includes icons for network, volume, and power.